

um Cordão Verde

contra a Desertificação



Marta Cortegano

Associação de Defesa do Património de Mértola

Seminário "Combater a Desertificação com sucesso"

um Cordão Verde

contra a Desertificação

A Missão da ADPM...

Desde a sua fundação, em 1980, que uma das preocupações chave da ADPM se baseia na conciliação entre a conservação dos recursos naturais e o desenvolvimento socio-económico, como estratégia para o futuro sustentável das áreas rurais.



A Missão da ADPM...

Estratégia de Actuação do GIA:

- Estudar, investigar e demonstrar alternativas de gestão dos recursos naturais, que promovam uma correcta utilização do território.
- Educação e Sensibilização Ambiental
- Criação de Parcerias - abordagem eco-regional



A Missão da ADPM...

Passados 25 anos, alguns frutos...

- Constituição do Parque Natural do Vale do Guadiana (1985-1995)
- Parceria com o WWF (1992-....)
- Criação do Centro de Estudos e Sensibilização Ambiental do Monte do Vento (1993)
- Processo Cordão Verde (2000-...)
- Lançamento de um Mestrado em Economia Regional e Desenvolvimento Local (2006)
- Consolidação do Monte do Vento como unidade demonstrativa de boas práticas agro-silvo-pastoris em territórios em risco de Desertificação (2006)



O processo Cordão Verde

Surge no âmbito da estratégia do WWF para a conservação de Ecossistemas Prioritários no Mediterrâneo através da aplicação de princípios de Planeamento Eco-regional.

Esta iniciativa, que foi lançada em Portugal através da parceria com a ADPM, trabalha numa escala de intervenção que permite considerar a conservação da biodiversidade em articulação com realidade sócio-económica, numa perspectiva de desenvolvimento sustentável de longo prazo.



Metodologia do Cordão Verde

1ª FASE

Caracterização e estudo do território

Análise socio-económica + Análise da biodiversidade

↓
Identificação de áreas prioritárias de conservação

↓
Estabelecimento de corredores ecológicos

↓
Delimitação de Corredores Verdes

↓
Levantamento de Problemas

↓
Plano de Acção

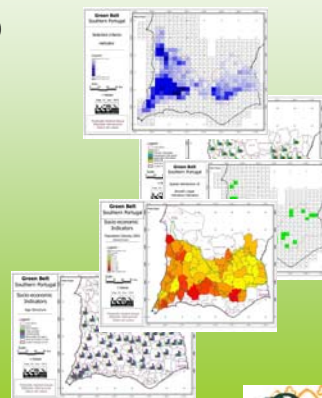

Metodologia do Cordão Verde

2ª FASE

Aplicação do Plano de Acção – COMO?

Estabelecendo uma parceria duradoura com os actores principais da região, no sentido de adoptar uma visão conjunta para o Cordão Verde.

Apostando na sensibilização, na demonstração e apelando à participação e envolvimento de todos os actores.



um Cordão Verde
para o sul de Portugal

O envolvimento da ADPM

1. Projecto de cooperação nacional no âmbito do Programa LEADER +

Exposição Cordão Verde
Acções de Sensibilização
2 Publicações

WWF, ADPM, Associação In Loco, Vicentina, Associação para o Desenvolvimento do Litoral Alentejano, ESDIME, Alentejo XXI, Associação Rota do Guadiana, Associação das Terras do Baixo Guadiana, Instituto da Água, Universidade do Algarve, LPN



O envolvimento da ADPM

2. Criação de uma Rede de Unidades Piloto de Demonstração de Práticas de Restauro Ecológico e Gestão Florestal Sustentável

Projecto Monte do Vento (ADPM)

Projecto Herdade da Ribeira Abaixo (Faculdade de Ciências de Lisboa)

Projecto Cancino (Comissão de Reflorestação do Algarve)



O envolvimento da ADPM

3. Programa de Educação Ambiental – A Desertificação

O Passado - Encontro de Gerações

O Presente - Actividades Práticas no Monte do Vento (ADPM)

O Futuro – Livro Gigante



O envolvimento da ADPM

4. Projecto de Restauro de Linhas de Água

Realização de acções demonstrativas de Restauro de Linhas de Água no concelho de Mértola

Parcerias: CCDR Alentejo; Junta de Andaluzia



O envolvimento da ADPM

5. Alargamento do Conceito a Espanha

Parcerias:

In Loco

Terras do Baixo Guadiana

Associação para o Desenvolvimento Aljarafe – Doñana

Grupo de Desenvolvimento Rural Corredor de la Plata

Associação para o Desenvolvimento Rural de Andévalo Occidental,

Associação para o Desenvolvimento Rural de Cuenca Minera

Associação para o Desenvolvimento Rural de Condado de Huelva.



O envolvimento da ADPM

6. Aplicação de um Modelo de Gestão Sustentável da Propriedade em áreas sujeitas a Desertificação

Consolidação do Centro de Estudos e Sensibilização Ambiental do Monte do Vento como propriedade demonstrativa ao nível das boas práticas agro-silvo-pastoris



O envolvimento da ADPM

Actividades desenvolvidas no Monte do Vento:

- Produção biológica de PAM e de Animais do Campo;
- Acções de conservação de habitats;
- Recuperação de Áreas degradadas
- Programas de Educação Ambiental
- Actividades de Turismo Ambiental



O envolvimento da ADPM

E após mais de 10 anos a desenvolver trabalho...

...ainda não estávamos satisfeitos!

E assim começa uma nova etapa...



O envolvimento da ADPM

Desenvolvimento de um projecto de demonstração de gestão sustentável da propriedade, que respeite as seguintes condições:

- Forte componente produtiva numa óptica de rentabilização dos recursos da propriedade
- Protecção e Melhoria dos Solos
- Incremento da Biodiversidade
- Diminuição de riscos (incêndios)
- Utilização de financiamentos disponíveis para qualquer proprietário



O envolvimento da ADPM

As Soluções apontadas:

- Produção – sobreiro, azinheira, medronheiro, silvopastorícia, apicultura;
- “Serviços” Ecológicos – hidrologia, erosão, retenção CO2;
- Conservação de áreas chave – beneficiação, manutenção;
- Biodiversidade – paisagem, flora, fauna e fungos;
- Prevenção contra incêndios – linhas de água, cumeadas e composição dos povoamentos;
- Financiamentos dos Programas Agro e Ruris

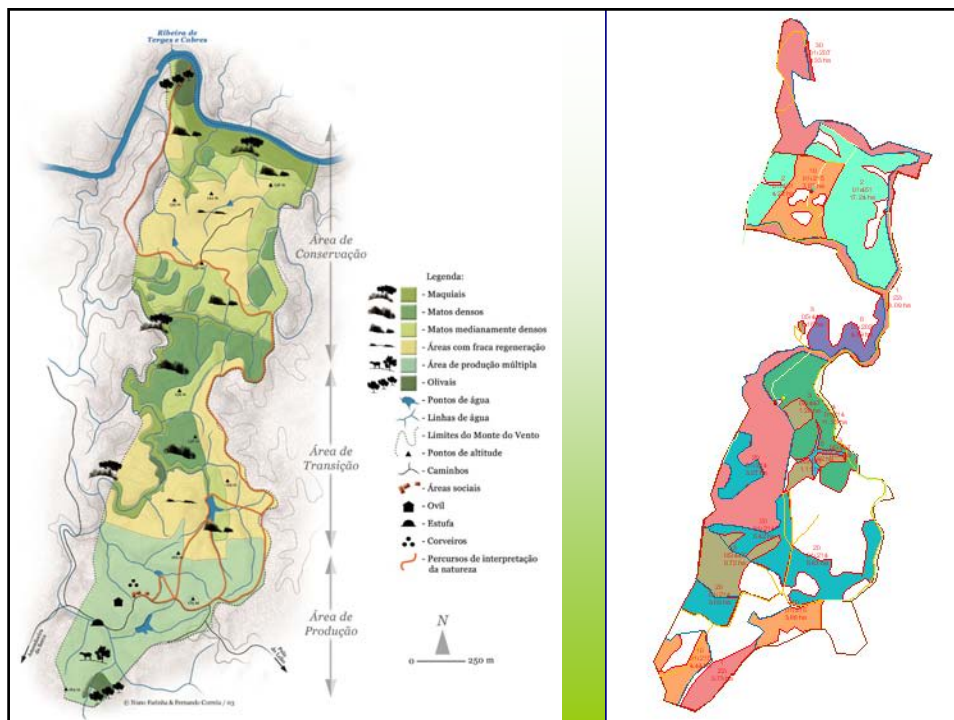

Características técnicas

- Compartimentação da Paisagem
- Preparação do terreno localizada
- Instalação à cova
- Utilização de 21 espécies diferentes
- Fomento de Interações positivas (planta arbórea-planta arbustiva; planta arbórea-micorrizas)/Utilização de plantas "facilitadoras"



um Cordão Verde
para o sul de Portugal



um Cordão Verde
para o sul de Portugal



O Futuro...

- Acções de Demonstração - Replicação desta experiência à escala da paisagem → Consolidação de Parcerias Estratégicas
- Monitorização do Projecto Monte do Vento
- Alargamento do Projecto de Restauro de Linhas de Água
- Continuidade do Programa de Educação Ambiental
- Aposta no estudo, experimentação e desenvolvimento de recursos florestais secundários como forma de diversificação de rendimentos e de conservação do ecossistema

